# BUSINESSLINKSNAGOYA
ビジネス リンクス ナゴヤ

## 館内図面案内

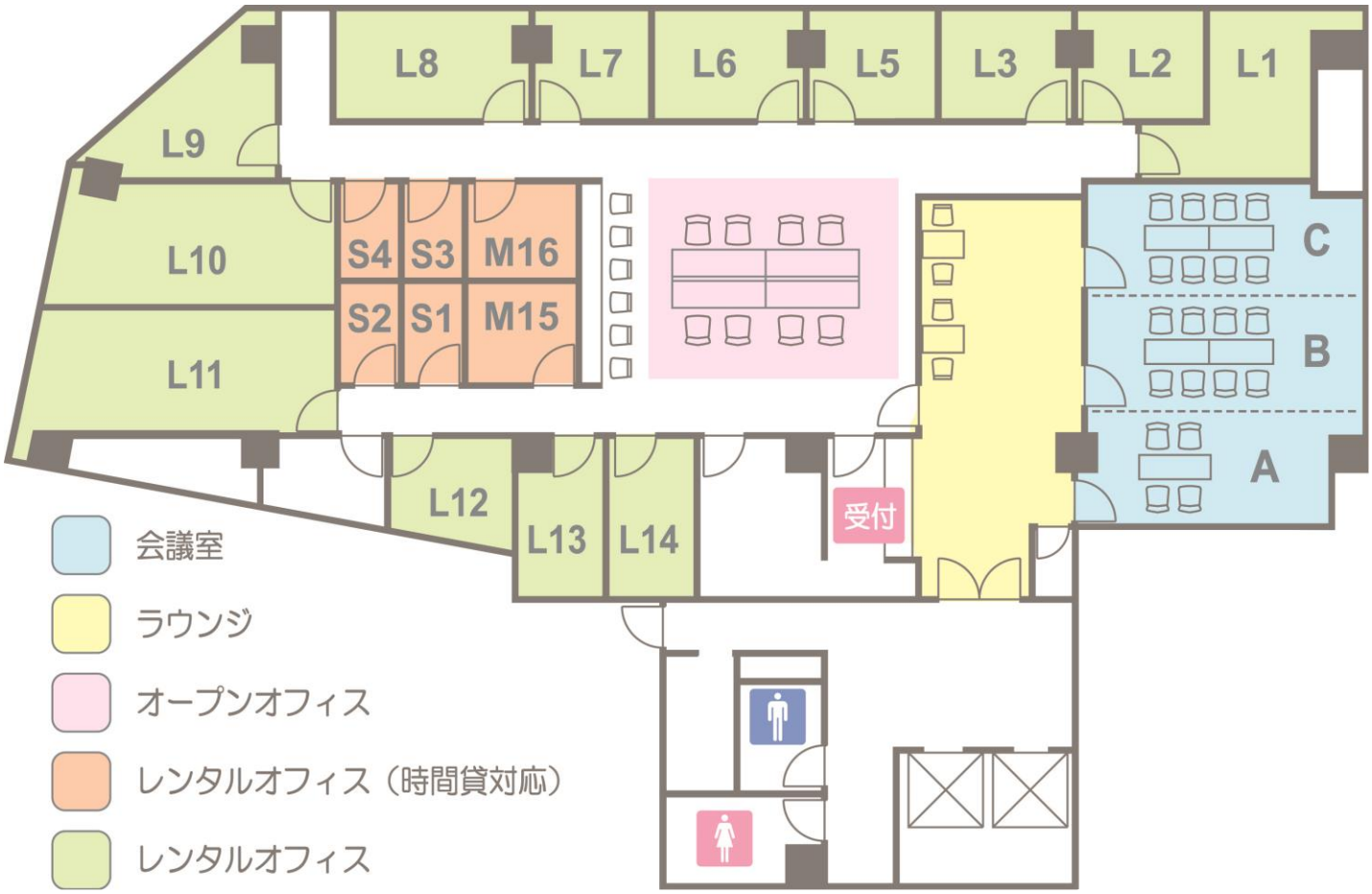

オフィスご利用案内

●受付時間平日：９：00～１８：00 まで

土・日・祝日・連休は、受付お休みとなります
休日ご利用の際は、前もって平日営業時間にご予約下さい（休日ご利用の場合、事前支払のみとなります）


連絡先
ビジネス　リンクス　ナゴヤ
ＴＥＬ：052-242-3230
ＦＡＸ：052-242-3233

名古屋市中区栄５丁目 23-39ＧＳ栄ビル３Ｆ

# BUSINESSLINKSNAGOYA
ビジネス リンクス ナゴヤ

# 館内案内

## ラウンジ

ご来客・打合せ
商談・リフレッシュ
自由にご利用できます

## メールBOX

郵便物も安心して
受け取ることができます
別で宅配BOXもご用意
しています！

## レンタルオフィス

デスク、電話機、書庫、
インターネットなど
ご用意しています
すぐにでもお仕事が出来ます

## オープンオフィス

オープンオフィース
をご契約の方専用席
時間貸しオフィス対応
※通常のオフィスの方は
オプションでご利用できます

## フリーカウンター

自由にご利用できる
フリーカウンターをご
準備しています

## レンタルオフィス・時間貸オフィス

月貸・時間貸し対応の省スペースオフィス
当日即使える、時間貸・１日貸でご利用OK
急いで仕事に集中したい方におすすめです
無線インターネット・ドリンクサービスは
無料でご利用できます。

## ＦＡＸ・コピー
## ドリンクコーナー

ＦＡＸ・コピーも専用カードで
後決済も対応しています。
コーヒー・ドリンクもご用意
※後決済対応不可プランがあります

●インターネット（無線・有線）無料　即利用OK
●デスク・イス・電話機・書庫　備付
　※電話番号・電話料金は、お客様ご負担となります
●セキュリティーカードも１枚で
　ビル入口・館内入口OK

オフィスご利用案内
●受付時間平日：９：00～１８：00 まで
土・日・祝日・連休は、受付お休みとなります
休日ご利用の際は、前もって平日営業時間にご予約
下さい（休日ご利用の場合、事前支払のみとなります）

連絡先
ビジネス　リンクス　ナゴヤ
ＴＥＬ：052-242-3230
ＦＡＸ：052-242-3233

名古屋市中区栄５丁目 26-39ＧＳ栄ビル３Ｆ

# 会議室利用料金

会議室料金表（税込）

| 会議室料金 | 面積㎡ | 定員 | 基本料金24時間(365日) | 終日プランA | 終日プランB |
|---|---|---|---|---|---|
| | | | 一般料金 | 料　　金 | 料　　金 |
| 会議室 | | | 1時間 | 9時間(9:00～18:00) | 12時間(9:00～21:00) |
| A会議室 | 12.09(2.72坪) | 6名 | 1,600 | 11,000 | 13,000 |
| B会議室 | 14.96(4.53坪) | 12名 | 2,600 | 16,000 | 18,000 |
| C会議室 | 13.69(4.14坪) | 8名 | 2,100 | 14,000 | 16,000 |
| 3部屋連結料金 | 41.74(11.39坪) | ご相談 | 6,300 | 41,000 | 47,000 |

●会議室を定員数以上ご利用の場合、１名（1H）５００円追加料金となります。●連結でご利用の場合、定員制限はありません。

※キャンセル金：①10 日前～7 日前まで 50%　②6 日前～2 日前まで 80%　③当日 100%　（キャンセル受付は、営業時間外は不可）

会議室ご利用案内

●受付時間平日：９：00～１８：00 まで

土・日・祝日・連休は、受付はお休みとなります

休日ご利用の際は、前もって平日営業時間にご予約下さい（休日ご利用の場合、事前支払のみとなります）

●支払方法

○現金支払いの場合：受付時間９時～18 時（平日）

○振込の場合：請求書を受け取り次第お振込みをお願いします。（振込手数料はお客様ご負担）

○クレジットカード支払（一回払いのみ）

時間貸オフィス料金（税込）

| 時間貸ワークスペース | 定員 | 1時間料金 | 1日(9時～18時まで) | セキュリティーカード保証金 | サービス |
|---|---|---|---|---|---|
| オープンスペース | 1名 | 1,000 | 3,000 | 3,000 | ドリンク付き |
| S室 | 1名 | 1,500 | 5,000 | 3,000 | ドリンク付き |
| M室 | 1名 | 2,000 | 7,000 | 3,000 | ドリンク付き |
| | | | | カード返却後返金 | |

コピー・ＦＡＸ機器使用料金

| | 種類 | | 料金 |
|---|---|---|---|
| コピー | 白黒 | A4・A3・B5・B4 | 10円/1枚　課金 |
| | カラー | A4・A3・B5・B4 | 50円/1枚　課金 |
| 印刷 | 白黒 | A4・A3・B5・B4 | 10円/1枚　課金 |
| | カラー | A4・A3・B5・B4 | 50円/1枚　課金 |
| FAX | 受　　信 | | 印刷と同料金 |
| | 国内送信 | | 50円/1枚　課金 |
| | 国外送信 | | / |

共有ＦＡＸ番号（052）242-3236

レンタル機器

| レンタル機器 | 貸出料金(税別) |
|---|---|
| プロジェクター | 1,000 |
| レーザーポインター | 1,000 |
| ICレコーダー | 1,000 |
| 延長コード | 500 |

時間貸オフィス

●受付時間平日：９：00～１８：00 まで

土・日・祝日・連休は、受付お休みとなります

●支払方法

○現金支払いの場合：受付時間９時～18 時（平日）

○クレジットカード支払（１回支払のみ）

BUSINESS LINKS NAGOYA ビジネスリンクス ナゴヤ

# BUSINESSLINKSNAGOYA
ビジネス リンクス ナゴヤ

# レンタル会議室案内

## 会議室Ａ（６名）

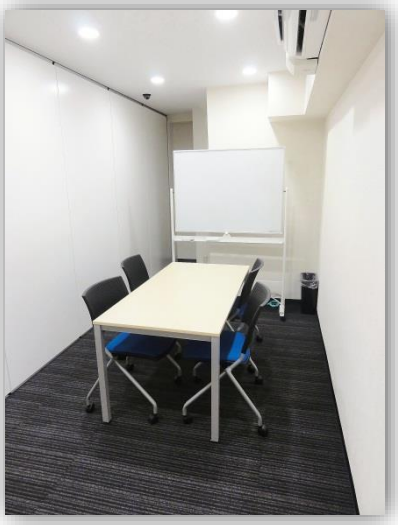

## 会議室Ｂ（12 名）

## 会議室Ｃ（８名）

**３部屋を連結してご利用できます**

会議室料金表（税込価格）　３部屋連結料金　A+B+Cの合計となります

| 会議室料金 | 面積㎡ | 定員 | 基本料金24時間（365日） | 終日プランA | 終日プランB |
|---|---|---|---|---|---|
| | | | 一般料金 | 料　　金 | 料　　金 |
| 会議室 | | | 1時間 | 9時間（9:00～18:00） | 12時間（9:00～21:00） |
| A会議室 | 12.09（2.72坪） | 6名 | 1,600 | 11,000 | 13,000 |
| B会議室 | 14.96（4.53坪） | 12名 | 2,600 | 16,000 | 18,000 |
| C会議室 | 13.69（4.14坪） | 8名 | 2,100 | 14,000 | 16,000 |
| 3部屋連結料金 | 41.74（11.39坪） | ご相談 | 6,300 | 41,000 | 47,000 |

●会議室を定員数以上ご利用の場合、１名（1H）５００円追加料金となります。●連結でご利用の場合、定員制限はありません。

●お得な終日プランもご利用下さい　●連日でご利用する場合、お見積りさせていただきます。お気軽にご相談下さい！

※キャンセル金：①10 日前～7 日前まで 50%　②6 日前～2 日前まで 80%　③当日 100%　（キャンセル受付は、営業時間外は不可）

会議室ご利用案内

●受付時間平日：９：00～１８：00 まで

土・日・祝日・連休は、受付お休みとなります
休日ご利用の際は、前もって平日営業時間にご予約下さい（休日ご利用の場合、事前支払のみなります）

●支払方法

○現金支払いの場合：受付時間９時～18 時（平日）
○振込の場合：請求書を受け取り次第お振込みをお願いします。
（振込手数料はお客様ご負担）
○クレジットカード支払（一回払いのみ）

# オフィスプラン利用料金表

| 部屋番号 | 定員 | ㎡(坪) | 賃料 | 共益費 | 合計 |
|---|---|---|---|---|---|
| L1 | 3名 | 12.1(3.6坪) | 113,000 | 28,000 | 141,000 |
| L2 | 2名 | 7.0(2.1坪) | 98,000 | 18,000 | 116,000 |
| L3 | 2名 | 7.1(2.15坪) | 98,000 | 18,000 | 116,000 |
| L5 | 2名 | 7.03(2.13坪) | 98,000 | 18,000 | 116,000 |
| L6 | 2名 | 7.25(2.19坪) | 98,000 | 18,000 | 116,000 |
| L7 | 2名 | 6.84(2.07坪) | 98,000 | 18,000 | 116,000 |
| L8 | 3名 | 9.96(3.01坪) | 138,000 | 23,000 | 161,000 |
| L9 | 2名 | 10.08(3.05坪) | 138,000 | 23,000 | 161,000 |
| L10 | 4名 | 17.55(5.3坪) | 188,000 | 33,000 | 221,000 |
| L11 | 4名 | 18.61(5.63坪) | 198,000 | 33,000 | 231,000 |
| L12 | 2名 | 5.67(1.17坪) | 29,000 | 15,000 | 44,000 |
| L13 | 2名 | 5.95(1.80坪) | 78,000 | 15,000 | 93,000 |
| L14 | 2名 | 6.58(1.99坪) | 78,000 | 15,000 | 93,000 |
| M15 | 2名 | 5.21(1.57坪) | 58,000 | 15,000 | 73,000 |
| M16 | 2名 | 5.21(1.57坪) | 58,000 | 15,000 | 73,000 |
| S1 | 1名 | 2.90(0.87坪) | 39,000 | 15,000 | 54,000 |
| S2 | 1名 | 2.90(0.87坪) | 39,000 | 15,000 | 54,000 |
| S3 | 1名 | 2.90(0.87坪) | 39,000 | 15,000 | 54,000 |
| S4 | 1名 | 2.90(0.87坪) | 39,000 | 15,000 | 54,000 |

保証金：６ヶ月

オフィス施設利用料（365 日 24 時間ご利用可能）※消費税は含まれていません

※Ｌ12 料金は、備品・その他オプションになります。

●ドリンクサービス：１名 1,000 円（月額）別途料金
●セキュリティーカードは、初回のみ定員枚数準備しています
●セキュリティーカード追加：１枚　３，０００円（税別）（再発行は別途３，０００円税別）
●共益費：インターネット料金・電気料金・水道光熱費・共有部管理費・館内クリーニング費・ゴミ処理

| セットアップ/オプション費用 | |
|---|---|
| オフィスセッティング料 | 20,000 |
| コンシェルジュサービス | 5,000 |
| ポスト(オープンオフィス専用)月額 | 2,000 |
| ロッカー(オープンオフィス専用)月額 | 3,000 |

●電話代行サービス・ＦＡＸ代行サービスをご利用の際は、スタッフまでご相談下さい。
●インターネットは専用回線を引かれる場合のみセットアップ料金が発生します。
●コンシェルジュサービスをご利用の際は、ご相談下さい。
※その他ご要望がございましたらご相談下さい

オープンオフィス（365 日 24 時間ご利用可能）※消費税は含まれていません

| | 住所　登記 | フリースペース | 月額料金 | 入会金 | セキュリティーカード(初回) | ロッカー(月額) |
|---|---|---|---|---|---|---|
| オープンオフィスA | | ● | 15,000 | 37,500 | 3,000 | 3,000 |
| オープンオフィスB | ● | ● | 17,000 | 42,500 | 3,000 | 3,000 |
| オープンスペース(入居者) | – | – | 10,000 | – | – | – |

●電話設置費用（電話基本料金、通話料）・電話転送費用・電話代行料金は、別途お客様ご負担となります
●セキュリティーカード追加：１枚　３，０００円（税別）（再発行は別途３，０００円税別）
●バーチャルオフィスＡ・Ｂ：２４時間・年中出入り可能
●オープンオフィスＢ：会社登記を行う際、事前審査があります（審査の結果によりお断りする場合がございます）

スタッフ受付時間
●平日:9:00～18:00まで(土・日・祝日お休み)
TEL:052-242-3230(代表)
FAX:052-242-3233

BUSINESS LINKS NAGOYA
ビジネスリンクス ナゴヤ

# オープンオフィス利用料金表

**プランA**（24 時間・365 日ご利用可能）インターネット無料
賃料１カ月　15,000 円

●Ａ会議室月３回（一回１時間）無料利用（ご利用規約がありますので詳しくは、スタッフまでお尋ねください）

※プランAは、社名表示・住所ご利用不可

**プランB**（24 時間・365 日ご利用可能）インターネット無料
賃料１ヶ月　17,000 円

●Ａ会議室月３回（一回１時間）無料利用（ご利用規約がありますので詳しくは、スタッフまでお尋ねください）
●住所利用可能
●会社登記可能
●社名プレート案内（初回のみ作成料金 20,000 円が別途かかります）

**プランC**（24 時間・365 日ご利用可能）インターネット無料
賃料１ヶ月　21,000 円

●Ａ会議室月３回（一回１時間）無料利用（ご利用規約がありますので詳しくは、スタッフまでお尋ねください）
●住所利用可能
●会社登記可能
●メールポスト
●ロッカー利用可能
●社名プレート案内（初回のみ作成料金 20,000 円が別途かかります）

**プランD**（24 時間・365 日ご利用可能）インターネット無料
賃料１ヶ月　26,000 円

●Ａ会議室月３回（一回１時間）無料利用（ご利用規約がありますので詳しくは、スタッフまでお尋ねください）
●住所利用可能
●会社登記可能
●メールポスト
●ロッカー利用可能
●社名プレート案内（初回のみ作成料金 20,000 円が別途かかります）
●コンシェルジュサービス（詳しくは別途資料をご確認ください）

-*-*-*-*-*-*-*-*-*-*-*-*-*-*-*-*-*-*-*-*-*-*-*-*-*-*-*-*-*-*-*-*-*-*-*-*-*-*-*-*-*-*-*-*-*-*-*-*-*-

オープンオフィス（365 日 24 時間ご利用可能）※消費税は含まれていません

●電話設置費用（電話基本料金、通話料）・電話転送費用・電話代行料金は、別途お客様ご負担となります
●セキュリティーカード追加：１枚　３，０００円（税別）（再発行は別途３，０００円税別）
●ドリンクサービスは、別途１名（月）1,000 円必要です。
●会社登記を行う際、事前審査があります（審査の結果によりお断りする場合がございます）
●お客様に合わせたプランもご用意します！お気軽にご相談下さい。

スタッフ受付時間
●平日:9:00～18:00まで(土・日・祝日お休み)
TEL:052-242-3230(代表)
FAX:052-242-3233

BUSINESS LINKS NAGOYA ビジネスリンクスナゴヤ

# バーチャルプラン利用料金表

**バーチャルプランA**（会社登記可・住所使用可）
賃料１カ月　2,800 円（消費税別）

●会議室基本料金　20%OFF
●郵便受取対応　長３封筒まで対応しています。（宅急便・小包対応オプション）
　郵便物のお知らせは、メールのみでお知らせ

**バーチャルプランB**（会社登記可・住所使用可）インターネット無料（無線 LAN）
賃料１ヶ月　3,800 円（消費税別）

●会議室基本料金　20%OFF
●郵便受取対応　長３封筒まで対応しています。（宅急便・小包対応オプション）
●オープンオフィス（自由席）利用可能（平日営業時間内のみ利用可能）
　郵便物のお知らせは、メールのみでお知らせ

*-*-*-*-*-*-*-*-*-*-*-*-*-*-*-*-*-*-*-*-*-*-*-*-*-*-*-*-*-*-*-*-*-*-*-*-*-*-*-*-*-*-*-*-*-*-*-*-*-*-*

その他・オプション（消費税別）

| | |
|---|---|
| 社名プレート（月々） | 月々　3,000 円　※初回のみ製作費 20,000 円　1F・3F の２カ所設置 |
| 電話回線：月々　回線お預かり | 月々　3,000 円　※初回工事費 20,000 円　NTT 電話基本料金通話料金は別途かかります |
| ポスト（メール BOX）月々 | 月々　2,000 円　※宅急便・小包などは対応していません） |
| ロッカー　月々 | 月々　3,000 円 |
| ドリンクサービス　月々　（１人様） | 月々　1,000 円　※バーチャル A プランはご利用できません |
| コンシェルジュサービス | 主なサービス<br>①電話代行サービス　②宅急便・小包受取　③お客様へのお茶出し<br>サービスの詳細は、別途資料をご確認ください。<br>※電話代行の場合、電話回線の工事費（初回のみ）回線設置料は別途料金がかかります。<br>※通話料は、お客様ご負担になります。 |

-*-*-*-*-*-*-*-*-*-*-*-*-*-*-*-*-*-*-*-*-*-*-*-*-*-*-*-*-*-*-*-*-*-*-*-*-*-*-*-*-*-*-*-*-*-*-*-*-*-*-

ご注意）
●電話設置費用（電話基本料金、通話料）・電話転送費用・電話代行料金は、別途お客様ご負担となります
●バーチャルプランに限り、インターネット販売又は、アフィリエイト関係はご利用できません。
　その他業種又は、面談状況によってはご断りする場合がございます。
●会社登記を行う際、事前審査があります（審査の結果によりお断りする場合がございます）
●お客様に合わせたプランもご用意します！お気軽にご相談下さい。

スタッフ受付時間
●　平日:9:00～18:00まで(土・日・祝日お休み)
TEL:052-242-3230(代表)
FAX:052-242-3233

BUSINESS LINKS NAGOYA ビジネスリンクスナゴヤ

# コンシェルジュサービス内容

コンシェルジュサービス内容一覧　　●１契約につき 5,000 円（月額）が必要となります。（税別）

| コンシェルジュサービス　ご対応内容 | | | | 備考 |
|---|---|---|---|---|
| 電話応対 | ご在席時 | | 代行受信→お取次ぎ | |
| | ご不在時 | | 代行受信→Eメールかメモでご連絡 | |
| 来客応対 | ご在席時 | | 代行受付→お取次ぎ→ご依頼があればお茶出し | |
| | ご不在時 | | 代行受付→Eメールかメモでご連絡 | |
| 郵便物 | 受取 | | メールBOXにてお受取り頂けます | |
| | 送付 | | 代行送付 | ※郵送料として別途費用が必要となります。<br>定形郵便物のみのご対応となります。 |
| 宅配物 | 受取 | ご在席時 | 代行受取→お渡し | |
| | | ご不在時 | 代行受取→お預かり | ※元払いのみのご対応となります。 |
| | 送付 | | 代行送付 | ※送料として別途費用が必要となります。 |
| コピー | | | ご依頼分コピー | ※コピー代として別途費用が必要となります。 |
| FAX | 受信 | ご在席時 | | ※受信時は出力される場合、印刷代として、送信時は送信料として別途費用が必要となります。 |
| | | ご不在時 | | |
| | 送信 | ご在席時 | | |
| | | ご不在時 | | |
| 手配 | | | 宿泊予約・接待場所予約・タクシー・新幹線チケット・ | |
| | | | 国内外空港チケット | |
| | | | お祝でのお花・祝電 | |
| | | | 慶弔に関するお花・電報 | |

●ご契約者様のみご対応プランになります。

●コンシェルジュサービス利用をご希望の際は、
スタッフまでご相談下さい。

●弁護士・公認会計士・司法書士等の無料紹介もございます。

●その他ご要望がございましたら、ご相談下さい。

スタッフ受付時間

● 平日：9：00～18：00 まで
（土・日・祝日お休み）
ＴＥＬ：052-242-3230（代表）
ＦＡＸ：052-242-3233

BUSINESS LINKS NAGOYA
ビジネスリンクス ナゴヤ